



INCENTIVI ALL'APICOLTURA

Reg. CE 1234/2007 E' stata accettata la domanda di contributo di Apimarca per le attività dal 01-9-2013 al 31-8-2014 per i corsi, convegni, notiziario, assistenza tecnica, analisi (contributo 80%), arnie (contributo 60%), antivarroa (contributo 50%) e nuclei (contributo 60%).

➔ **Allegata scheda prenotazione del materiale, da restituire entro il 17 febbraio 2014**
(in alto a destra della scheda è possibile ritagliare la **tessera associativa per il 2014**).

Delibera assegnazione delle arnie: vengono affidate a titolo oneroso con pagamento da parte del socio della differenza tra la spesa sostenuta ed il contributo concesso, con vincolo di destinazione d'uso e di proprietà di Apimarca per cinque anni. Nel caso di finanziamento insufficiente per la totalità delle arnie prenotate, se non è possibile garantire un'arnia a tutti i richiedenti, verrà data precedenza a chi non ha usufruito del contributo per detta sottoazione, negli anni precedenti. Le ulteriori assegnazioni andranno, in proporzione alla richiesta fatta, a coloro che hanno prenotato le arnie indipendentemente dal contributo. Eventuali altre arnie verranno assegnate, in proporzione alla richiesta fatta a coloro che le hanno prenotate solo a contributo.

Delibera assegnazione nuclei: vengono affidati a titolo oneroso con pagamento da parte del socio della differenza tra la spesa sostenuta ed il contributo concesso, con vincolo di inalienabilità e di proprietà di Apimarca per tre anni. Nel caso di finanziamento insufficiente per la totalità dei nuclei prenotati, se non è possibile garantire un nucleo a tutti i richiedenti, verrà data precedenza a chi non ha usufruito del contributo per detta sottoazione, negli anni precedenti. Le ulteriori assegnazioni andranno, in proporzione alla richiesta fatta, a coloro che hanno prenotato i nuclei indipendentemente dal contributo. Eventuali altri nuclei verranno assegnati, in proporzione alla richiesta fatta a coloro che li hanno prenotati solo a contributo. L'assegnazione dei nuclei è riservata ai soci che hanno ritirato da Apimarca i prodotti antivarroa elencati nel piano regionale Veneto o che dimostrino l'acquisto degli stessi da altre fonti. ([Api-Bioxal](#), Api life var, Apiguard e Thymovar).

Ritiro Contributi : alcuni soci, nonostante ripetuti solleciti, devono ancora venir a ritirare i contributi spettanti per la distribuzione di arnie e nuclei nel 2012-3. Invitiamo i soci: Agostinetto, Bonesso, Bressan, Casotto, Girardi, Masetto, Ongaro, Povellato e Trevisan a farlo quanto prima; più i soci Frattin, Peterle, Rizzante e Zanardo per i contributi del 2011-2012.

Gli Apicoltori che ci hanno lasciato nel 2013

L'apicoltura veneta, nell'anno appena concluso, ha perso alcune figure di sicuro riferimento per il territorio, ricordiamo i soci che ci hanno lasciato nel 2013: Gualandri Luciano Treviso, Suffogrosso Angelo Mogliano, Negroli Giovanni Trebaseleghe, Sponchiado Roberto Treviso, Fagale Maddalena in Mazzer Paese, Menardi Amelia Cortina e De Cesero Marco Longarone. Condoglianze alle famiglie.

LEGISLAZIONE

Ricordo gli innumerevoli adempimenti nell'esercizio della nostra attività di apicoltori: **la comunicazione preventiva di transumanza apistica stagionale** a Sindaco e Asl (richiedere lo stampato all'Associazione); **il registro dei farmaci veterinari** (che provvederemo a fornire gratuitamente ai soci al momento della prenotazione/distribuzione dei farmaci); **il manuale di buone pratiche apistiche per apicoltori con < di 40 alveari** (che provvederemo a fornire gratuitamente al momento dell'autorizzazione del laboratorio temporaneo) e **il manuale HACCP** per gli apicoltori che conducono un numero maggiore di alveari (manuale che dovrà essere adattato alle caratteristiche della singola azienda).

FIORITURE APISTICHE chi ha seminato ravizzone e colza in autunno, tra poco ne vedrà i risultati. Programmare la semina di facelia scalarmente ogni mese, fiorirà dopo 50 giorni. Ma anche trifogli, lotus, senape ecc.



APIMARCA

Via Canizzano n. 104/a 31100 Treviso
Tel. 3402791786 apimarca@interfree.it
<http://APIMARCA.blogspot.com>
p.i./c.f. 94099150263

NOTIZIARIO GEN. – MAG. 2014

Finanziato ai sensi del
Reg. CE 1234/2007
Programma 2013-2014



Ministero Politiche Agricole Agroalimentari e Forestali



RINNOVO CARICHE ASSOCIATIVE	CONTRIBUTO ASSOCIATIVO 2014
FORMAZIONE E ASSISTENZA TECNICA	INCENTIVI ALL'APICOLTURA
ASSEMBLEA ANNUALE DEI SOCI	LEGISLAZIONE APISTICA
CONVEGNO REGIONALE il 9 FEBBRAIO	

Il 2013 è stato un anno duro, a volte durissimo; durante il periodo invernale sicuramente abbiamo avuto modo di valutare la nostra attività apistica del 2013, i risultati, le esperienze acquisite, gli incrementi di alveari ma in alcuni casi anche le perdite, cercando di motivarle.

Fatta l'analisi del 2013, molti gli incontri programmati per il 2014 con l'invito a partecipare.



Le Nazioni Unite hanno nominato il 2014 **Anno Internazionale dell'Agricoltura Familiare** (*International Year of Family Farming* in inglese, acronimo *IYFF ndt*) per porre in risalto il ruolo centrale dell'agricoltura familiare nel fare fronte alla doppia emergenza che il mondo si trova oggi ad affrontare: **migliorare la sicurezza alimentare e preservare le risorse naturali. Facciamole nostre queste motivazioni!!**

L'Italia ha bisogno di esempi positivi, di soggetti che ci credono fortemente, fino a portare a compimento i propri sogni e le proprie aspirazioni.

Noi siamo pronti ad affrontare il 2014 con grande entusiasmo e determinazione.

Buon 2014, anno dell'Agricoltura Familiare

➔ **Allegata scheda prenotazione del materiale, da restituire entro il 17 febbraio 2014**
(in alto a destra della scheda è possibile ritagliare la **tessera associativa per il 2014**). ➔

RINNOVO CARICHE ASSOCIATIVE

I Soci di APIMARCA sono stati convocati a **Treviso in Via Canizzano n.104/a il giorno SABATO 14 DICEMBRE 2013** alle ore 00.01 in prima convocazione ed **alle ore 18.00 in seconda convocazione** per il rinnovo delle cariche sociali. Scarsa la partecipazione. Presidente dell'Assemblea dr. Roberto Fugazza, Segretario dell'Assemblea Fabio Vio. Questi i risultati:

Consiglio Direttivo: Vio Fabio Morgano, De Podestà Luigi Vigo di Cadore, Cassian Rino Treviso, Nardi Dino Castelfranco e Durante Enrico Ponzano.

Revisori dei Conti: Zamuner Fernando Ponzano, Zottarel Antonio Ponzano e Polo Sergio Paese.

Proviviri: dr. Fugazza Roberto Mel, dr. Pandolfi Giampaolo Treviso e dr. Zanon Paolo Montegrotto

FORMAZIONE

Inizia il **CORSO DI FORMAZIONE : la conduzione nell'intera annata apistica**
Sede Treviso Via Canizzano 104/a. **Obbligo di frequenza e puntualità agli iscritti.**

Programma: **Lunedì 3 febbraio ore 20-23:** la conduzione di fine inverno

Lunedì 7 aprile ore 20-23: la preparazione al raccolto e controllo della sciamatura

Lunedì 9 giugno ore 20-23: i prodotti, l'allevamento regine e il controllo della varroa con l'ausilio dei nostri protocolli operativi. Dare l'adesione quanto prima tel. 3402791786

VIAGGIO DI STUDIO a PIACENZA

Domenica 9 marzo in occasione di APIMELL Mostra Mercato Attrezzature e Convegno apistico.

Programma : ore 6.05 Ai tre Scaini Croce di Musile di Piave
ore 6.15 Roncade (sulla Treviso-mare) Ristorante Xchè con parcheggio al Vega
ore 6.30 Treviso loc. **Stiore lato Mercato Ortofrutticolo** ←
ore 6.40 Paese Mobilificio Morao;
ore 6.50 Castelfranco Ristorante Barbesin.

ASSISTENZA TECNICA IN FORMA AGGREGATA

TREVISO Via Canizzano 104/a sede APIMARCA ore 20.00-23.00

Lunedì 03 marzo 2014, lunedì 05 maggio.

SANTA GIUSTINA (BL) c/o sala riunioni Piscine Comunali ore 20.00-23.00

Giovedì 06 febbraio 2014, giovedì 06 marzo, giovedì 03 aprile, giovedì 08 maggio.

PONTE NELLE ALPI (BL) c/o Sala T. Merlin Biblioteca civica (vicino stazione FS) ore 20.00-23.00

Lunedì 17 febbraio 2014, lunedì 17 marzo, 14 aprile e lunedì 19 maggio. (api@biodolomiti.it)

PONZANO c/o scuole vecchie Via Sant'Andrà (antoniozottarel@libero.it)

il I° venerdì del mese dalle ore 20.30 su argomenti del periodo apistico.

VALLE DI CADORE c/o Sala Consiliare Piazza I° gennaio 1819 (il 2° mercoledì del mese)

Mercoledì 12 febbraio 2014, 12 marzo, 9 aprile, 14 maggio. (depodesta.l@libero.it)

INCONTRI PRATICI IN APIARIO

Apicoltura a Castelfranco Veneto. c/o Nardi Dino Apiario Scuola- via Lovara (vicino sede

Protezione Civile e CRI) **domenica 27 aprile ore 10.00 – 12.00 incontro pratico in apiario**

su: La febbre sciamatoria con le varie messe a sciamare in base alla fioritura dell'acacia, primi raccolti e traslarvo con cassone a favo caldo. Al termine una pizza in compagnia.

RONCADE domenica 13 aprile ore 10.00 – 12.00 incontro pratico in apiario

c/o Antonioli GianPietro Via Pistor 62 Roncade (TV) Tel. 3401072739

su: *La conduzione primaverile degli alveari e il controllo della sciamatura.*

Altri incontri sul territorio

CASTELFRANCO Incontri teorici: Centro Culturale- via Larga n.1- Campigo

(nardidino@libero.it) **Incontri pratici:** Apiario Scuola- via Lovara (vicino sede Protezione Civile e C.R.I.)

7 Gennaio teoria e 19 gennaio pratica: Trattamento di pulizia da varroa, controllo mensile apiario.

4 Febbraio teoria e 16 febbraio pratica: Ripresa dell'allevamento, aspetti sanitari e lavori in magazzino.

4 Marzo teoria e 16 marzo pratica: Preparazione degli alveari alla nuova stagione, malattie.

1 Aprile teoria e 27 aprile pratica: Sciamatura: come prevenirla e affrontarla, preparazione al nomadismo

6 maggio teoria e 18 maggio pratica: Famiglie pronte al momento giusto, recupero sciami, malattie.

Vista l'ottima programmazione degli Apicoltori di Castelfranco si pensa di proporre gli stessi argomenti nelle altre sedi.

ASSEMBLEA ANNUALE DEI SOCI

Domenica 9 febbraio 2014 a Treviso in Via Terraglio 140 c/o Sala Convegni Hotel
Maggior Consiglio alle ore 00.01 in I° convocazione ed **alle Ore 8,00 in II° convocazione** è indetta
l'Assemblea dei Soci APIMARCA col seguente

Ordine del Giorno : Bilancio consuntivo 2013 Bilancio preventivo 2014
Varie ed eventuali. Pausa caffè

a seguire il **CONVEGNO REGIONALE** in programmazione.

CONTRIBUTO ASSOCIATIVO 2014 entro il 31 marzo 2014

Obbligo di censimento alveari su stampato Apimarca

SOCIO ORDINARIO € 10,00 Contributo associativo comprensivo di un apiario assicurato RC
Ai Neo Soci quale regalo di benvenuto in APIMARCA una maschera da apicoltore.

Abbonamenti collettivi: L'APIS € 18,00 L'Apicoltore Italiano € 18,00 Apitalia € 27,00

Vita in Campagna € 35,00 con supplemento "Vivere la Casa di Campagna" € 43,00

Agli UDITORI (soci di altre associazioni, assaggiatori di miele, naturalisti ecc.) che partecipano alle nostre attività viene richiesto un contributo di **€ 15,00.**

Pagando il contributo associativo entro il 31-12-2013, viene assicurato l'apiario dal 15-01-2014; pagando entro il 31-3-2014 viene assicurato l'apiario dal 15-4-2014. L'apiario assicurato è quello censito Asl. In presenza di più apiari censiti viene assicurato quello coincidente con la residenza; se non coincidenti, quello di maggior consistenza. **Altri apiari assicurati € 4,00 l'uno (indicare il luogo).**

Qualora il socio si trovasse nell'impossibilità del versamento del contributo associativo 2014, causa la persistente crisi economica, informi il presidente che, con la dovuta riservatezza, provvederà comunque al suo inserimento negli elenchi associativi.

Inviaci la mail, ben 13 news spedite nel 2013.

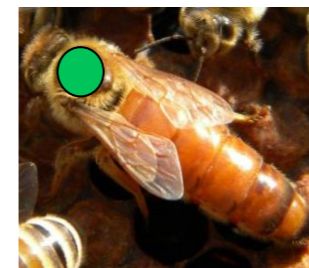

“Ogni apicoltore che voglia, con qualsiasi sistema, incrementare il numero dei propri alveari, senza adoperarsi per selezionare le regine migliori, deve rendersi conto che anche involontariamente compie il grave reato di inquinare geneticamente l'ambiente in cui opera e che questo reato sarà ancora più grave se, per mere convinzioni o anche solo per demerita sprovvedutezza, assumerà l'iniziativa di sovvertire l'equilibrio genetico-ecologico di una zona introducendovi regine o colonie e quindi anche fuchi di ibridi o razze diverse rispetto a quella autoctona o all'ecotipo locale, fenomeno che già si verifica latentemente anche con la pratica del nomadismo” Prof. Tiziano Gardi

LA CONDUZIONE PRIMAVERILE

La prima visita: in un giornata soleggiata, con le api in volo, controllare la presenza di miele, la covata, la consistenza delle api e **restringere ai soli favi occupati, restringere e coibentare sopra** come se l'inverno dovesse ancora iniziare. **Nelle zone più fredde nutrire con candito** (1-2 Kg direttamente sui favi in corrispondenza del glomere, coprire sopra con nailon e coprifavo capovolto (il metodo Lovat); sempre candito in buste da Kg 1,5 sul coprifavo e coibentare sopra. **Nelle zone più calde** e con l'avanzare della stagione, nutrire **con sciroppo zuccherino tal quale al 20-21%** di umidità, meglio se goccia a goccia sulle api. Integrare la nutrizione proteica con farine vegetali bio su un piattino al riparo da umidità e venti freddi; quando inizia la raccolta sul nocciolo verrà abbandonata. Pulire i vassoi e girarli affinché non ristagni l'acqua. Per la pulizia, disinfezione e sterilizzazione del materiale si rimanda alla scheda del 2010 che verrà ridistribuita durante i Convegni di Apimarca.

La visita di primavera, più approfondita, è oggetto di specifico incontro nei corsi di aggiornamento zonali.

