



## INCENTIVI ALL'APICOLTURA

Reg. CE 1234/2007 E' stata accettata la domanda di Apimarca di finanziamento per le attività dal 01-9-2014 al 31-8-2015 per i corsi, convegni, notiziario, assistenza tecnica, analisi (contributo 80%), arnie (contributo 60%), antivarroa (contributo 50%) e nuclei (contributo 60%).

➔ Allegata scheda prenotazione del materiale, da restituire **entro il 17 febbraio 2015** (in alto a destra è possibile ritagliare la **tessera associativa per il 2015** col codice aziendale Asl).

**Delibera assegnazione delle arnie:** vengono affidate a titolo oneroso con pagamento da parte del socio della differenza tra la spesa sostenuta ed il contributo concesso, con vincolo di destinazione d'uso e di proprietà di Apimarca per cinque anni. Nel caso di finanziamento insufficiente per la totalità delle arnie prenotate, se non è possibile garantire un'arnia a tutti i richiedenti, verrà data precedenza a chi non ha usufruito del contributo per detta sottoazione, negli anni precedenti. Le ulteriori assegnazioni andranno, in proporzione alla richiesta fatta, a coloro che hanno prenotato le arnie indipendentemente dal contributo. Eventuali altre arnie verranno assegnate, in proporzione alla richiesta fatta a coloro che le hanno prenotate solo a contributo.

**Delibera assegnazione nuclei:** vengono affidati a titolo oneroso con pagamento da parte del socio della differenza tra la spesa sostenuta ed il contributo concesso, con vincolo di inalienabilità e di proprietà di Apimarca per tre anni. Nel caso di finanziamento insufficiente per la totalità dei nuclei prenotati, se non è possibile garantire un nucleo a tutti i richiedenti, verrà data precedenza a chi non ha usufruito del contributo per detta sottoazione, negli anni precedenti. Le ulteriori assegnazioni andranno, in proporzione alla richiesta fatta, a coloro che hanno prenotato i nuclei indipendentemente dal contributo. Eventuali altri nuclei verranno assegnati, in proporzione alla richiesta fatta a coloro che li hanno prenotati solo a contributo. L'assegnazione dei nuclei è riservata ai soci che hanno ritirato da Apimarca i prodotti antivarroa elencati nel piano regionale Veneto o che dimostrino l'acquisto degli stessi da altre fonti. ([Api-Bioxal](#), Api life var, Apiguard e Thymovar).

\*\*\* \* \*\*\*

Il 06 dicembre si è spento il socio Apimarca **Dal Sass Giannino di Castelfranco**, già tesoriere Apat negli anni 80, Consigliere e Assessore al Comune di Castelfranco. Esprimo le più profonde condoglianze alla famiglia da parte di tutta l'apicoltura Trevigiana.

Caro Gianni,  
ti ringraziamo per il percorso che hai condiviso con noi in questi anni di cammino insieme.  
Ricorderemo la tua risolutezza ed il tuo senso dell'onore e dell'aggregazione, che ti ha permesso di imparare e trasmettere la tua esperienza.  
Grazie per l'impegno messo per fondare questo nostro gruppo.  
Preghiamo Gesù e la Vergine Maria perché tu possa essere accolto nella Casa del Padre.  
Gruppo Apicoltori della Castellana

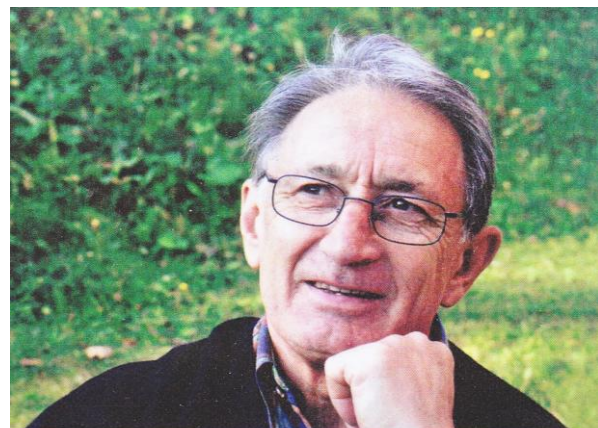

## LEGISLAZIONE

Decreto 11 Agosto 2014 "Approvazione del manuale operativo per la gestione dell'anagrafe apistica nazionale, in attuazione dell'articolo 5 del decreto 4 dicembre 2009, recante: «Disposizioni per l'anagrafe apistica nazionale» pubblicato sulla Gazzetta Ufficiale n. 291 del 16 Dicembre 2014. Già inviato con apposita news agli associati, l'argomento verrà approfondito durante gli incontri su territorio.

Un arrivederci ai prossimi incontri sul territorio e che sia un **sereno e produttivo 2015**



## APIMARCA

Via Canizzano n. 104/a 31100 Treviso  
Tel. 3402791786 [apimarca@interfree.it](mailto:apimarca@interfree.it)  
<http://APIMARCA.blogspot.com>  
p.i./c.f. 94099150263

## NOTIZIARIO GEN. – MAG. 2015

Finanziato ai sensi del  
Reg. CE 1234/2007  
Programma 2014-2015



Ministero Politiche Agricole Agroalimentari e Forestali



AETHINA TUMIDA: BASTA ROGHI	CONTRIBUTO ASSOCIATIVO 2015
FORMAZIONE E ASSISTENZA TECNICA	INCENTIVI ALL'APICOLTURA
INCONTRO DI PRATICA IN APIARIO	LEGISLAZIONE APISTICA

Un 2014 da dimenticare: produzioni scarse, in alcune zone quasi nulle; molta varroa soprattutto dove si è intervenuti in ritardo e ... le nuove emergenze Aethina tumida e Vespa velutina.

### AETHINA TUMIDA : BASTA ROGHI!!

Sono già oltre 3000 le famiglie di api in Calabria che sono state sottoposte al rogo. **Se all'inizio si poteva sopportare tale ecatombe, per cercare di arginare l'infestazione, ora non è più così!** La diffusione del coleottero è ormai ben oltre la "zona di protezione", è stato già rinvenuto a Siracusa in Sicilia ed altre segnalazioni potrebbero interessare altre regioni italiane.

Nel sito della Federazione Apicoltori Italiani dal titolo: *Convegno APAT: Aethina tumida, un Verbale nomina la Puglia: "E' ufficialmente noto, alle Autorità competenti, come a noi, che uno degli Apicoltori ai quali l'Autorità sanitaria ha distrutto gli alveari, perché infestati da Aethina tumida, ha messo a verbale l'origine commerciale delle sue api che provenivano dalla Puglia"*.

Nella "zona di protezione", dopo i roghi, sono state poste delle arnie esca e poi ritrovate ulteriori infestazioni di larve ed adulti del coleottero. **Sono stati distrutti** non solo gli alveari infestati ma **anche quelli indenni**, cioè l'intero apiario. E' stata bruciata plastica, polistirolo, lamiere zincate, tutto. In altre parti del mondo la convivenza col coleottero è meno problematica della varroa, si sono adottate tecniche di prevenzione e controllo. Di seguito alcune utilizzate in Apimarca:



Beetle Blaster (Chemicals LAIF)



Gabbia 3 C



Policarbonato alveolare

Io stesso ho avuto il controllo in apiario (per ora negativo) dal Veterinario della Asl; se in seguito mi dovessero trovare l'Aethina tumida **mi incatenerai ai cavalletti e voglio proprio vederli accendere il fuoco.**

## FORMAZIONE

Inizia il **CORSO DI FORMAZIONE : Selezione e Allevamento Api Regine**  
Sede Treviso Via Canizzano 104/a. **Obbligo di frequenza e puntualità agli iscritti**

Programma: **Lunedì 2 febbraio** ore 20-23: la selezione perché e come  
**Sabato 13 giugno:** pratica in apiario ore 16.00-19.00  
**Sabato 13 giugno:** teorica in aula ore 20.00-23.00

Dai l'adesione quanto prima al n. 3402791786

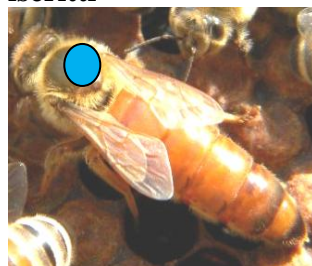

## VIAGGIO DI STUDIO a PIACENZA

**Domenica 8 marzo 2015** in occasione di APIMELL Mostra Mercato Attrezzature e Convegno apistico.

Programma : ore 6.05 Ai tre Scaini Croce di Musile di Piave  
ore 6.15 Roncade (sulla Treviso-mare) Ristorante Xchè con parcheggio al Vega  
ore 6.30 Treviso loc. **Stiore lato Mercato Ortofrutticolo**  
ore 6.40 Paese Mobilificio Morao;  
ore 6.50 Castelfranco Ristorante Barbesin.

➔ **CORSO nuovo/rinnovo "ex libretto sanitario"** di una serata, cadenza triennale, obbligatorio per la vendita del miele. Se ne sei sprovvisto o devi rinnovarlo prenota 3402791786 / [apimarca@interfree.it](mailto:apimarca@interfree.it)

### ASSISTENZA TECNICA IN FORMA AGGREGATA

**TREVISO** Via Canizzano 104/a sede APIMARCA ore 20.00-23.00

Lunedì 12 gennaio 2015, lunedì 13 aprile e lunedì 04 maggio.

**Lunedì 02 marzo "La conduzione dell'apiario in pianura" con Paolo Franchin**  
*Tecnico Apistico Regionale Presidente Apicoltori Prov. di Venezia.* Segue dibattito con tecnici e apicoltori

**SANTA GIUSTINA (BL)** c/o sala riunioni Piscine Comunali ore 20.00-22,30

Giovedì 05 febbraio 2015, giovedì 05 marzo, giovedì 02 aprile, giovedì 07 maggio.

**PONTE NELLE ALPI (BL)** c/o Sala T. Merlin Biblioteca civica (vicino stazione FS) ore 20.00-22,30

Martedì 17 febbraio 2014, martedì 17 marzo, martedì 21 aprile e 19 maggio. ([api@biodolomiti.it](mailto:api@biodolomiti.it))

**PONZANO** c/o scuole vecchie Via Sant'Andrà ([antoniozottarel@libero.it](mailto:antoniozottarel@libero.it))

il 1° venerdì del mese dalle ore 20.30 su argomenti del periodo apistico.

**VALLE DI CADORE** c/o Sala Consiliare Piazza 1° gennaio 1819 (il 2° mercoledì del mese)

Mercoledì 11 febbraio, mercoledì 11 marzo, 8 aprile, 13 maggio. ([depodestaggi@alice.it](mailto:depodestaggi@alice.it))

Altri incontri sul territorio

**CASTELFRANCO** **Incontri teorici:** Centro Culturale- via Larga n.1- Campigo ore 20.30

**Incontri pratici:** Apiario Scuola- via Lovara ore 9.00 (vicino sede Protezione Civile e C.R.I)

**13 Gennaio teoria e 18 gennaio pratica:** Trattamento di pulizia da varroa, controllo mensile apiario.

**3 Febbraio teoria e 15 febbraio pratica:** Ripresa dell'allevamento, aspetti sanitari e lavori in magazzino.

**3 Marzo teoria e 15 marzo pratica:** Preparazione degli alveari alla nuova stagione, malattie.

**7 Aprile teoria e 19 aprile pratica:** Sciamatura: come prevenirla e affrontarla, preparazione al nomadismo

**5 maggio teoria e 17 maggio pratica:** Famiglie pronte al momento giusto, recupero sciami, malattie.

*Visto la grande affluenza di nuovi giovani apicoltori, per tutta l'annata apistica, ogni Domenica mattina saranno a disposizione, in Apiario scuola in via Lovara, tecnici o apicoltori esperti per rispondere a problemi o a eventuali domande. (Per un'efficienza di tale servizio è consigliabile un accordo telefonico)*

Referente: NARDI DINO Tel. 3397117099 e-mail [nardidino@libero.it](mailto:nardidino@libero.it)

## INCONTRO DI PRATICA IN APIARIO

**Apicoltura a Castelfranco Veneto.** c/o Nardi Dino Apiario Scuola via Lovara (vicino sede Protezione Civile e CRI) **domenica 19 aprile ore 10.00 – 12.00 incontro pratico in apiario**  
su: La febbre sciamatoria con le varie messe a sciame in base alla fioritura dell'acacia, primi raccolti e traslarvo con cassone a favo caldo. NARDI DINO Tel. 3397117099 mail [nardidino@libero.it](mailto:nardidino@libero.it)

## ASSEMBLEA ANNUALE DEI SOCI

**Lunedì 2 febbraio 2015 a Treviso in Canizzano 104/a** alle ore 00.01 in I° convocazione ed **alle ore 18,00 in II° convocazione** è indetta l'Assemblea dei Soci APIMARCA col seguente Ordine del Giorno : Bilancio consuntivo 2014 Bilancio preventivo 2015  
Varie ed eventuali.

a seguire il Corso di Selezione e Allevamento Api Regine

### CONTRIBUTO ASSOCIATIVO 2015 entro il 31 marzo 2015

Obbligo di censimento alveari su stampato Apimarca

**SOCIO ORDINARIO € 10,00** Contributo associativo comprensivo di un apiario assicurato RC  
**Ai Neo Soci quale regalo di benvenuto in APIMARCA una maschera da apicoltore.**

Abbonamenti collettivi: L'APIS € 18,00 L'Apicoltore Italiano € 18,00 Apitalia € 27,00

Vita in Campagna € 36,00 con supplemento "Vivere la Casa di Campagna" € 44,00

Pagando il contributo associativo entro il 31-12-2014, viene assicurato l'apiario dal 15-01-2015; pagando entro il 31-3-2015 viene assicurato l'apiario dal 10-4-2015. L'apiario assicurato è quello censito Asl. In presenza di più apiari censiti viene assicurato quello coincidente con la residenza; se non coincidenti, quello di maggior consistenza. **Altri apiari assicurati € 4,00 l'uno (indicare il luogo).**

Qualora il socio si trovasse nell'impossibilità del versamento del contributo associativo 2015, causa la persistente crisi economica, informi il presidente che, con la dovuta riservatezza, provvederà comunque al suo inserimento negli elenchi associativi. **Inviaci la mail, ben 21 news spedite nel 2014.**

### LA CONDUZIONE DI FINE INVERNO

Non far mancare il nutrimento agli alveari: un autunno tra i più caldi, con covata fino a metà dicembre, le api in continuo movimento potrebbero aver quasi esaurito le scorte alimentari. **Prenota il candito** ➔

**La prima visita:** in un giornata soleggiata, con le api in volo, controllare la presenza di miele, la covata, la consistenza delle api e **restringere ai soli favi occupati, restringere e coibentare sopra** come se l'inverno dovesse ancora iniziare. **Nelle zone più fredde nutrire con candito** (1 Kg direttamente sui favi in corrispondenza del glomere, coprire sopra con nailon e coprifavo capovolto (il metodo Lovat); sempre candito in buste da Kg 1 sul coprifavo e coibentare sopra. **Nelle zone più calde** e con l'avanzare della stagione, nutrire **con sciroppo zuccherino tal quale al 20-21%** di umidità, meglio se goccia a goccia sulle api. Integrare la nutrizione proteica con farine vegetali bio su un piattino al riparo da umidità e venti freddi; quando inizia la raccolta sul nocciolo verrà abbandonata. Pulire i vassoi e girarli affinché non ristagni l'acqua.

Mettere in atto i nostri protocolli operativi di inizio anno:

- 1) pulizia, disinfezione delle arnie e travaso delle famiglie tra la fioritura bianca e quella gialla.
- 2) nutrizione proteica stimolante
- 3) api herb 3 volte a 7 giorni per uno sviluppo anticipato e protetto da nosema. **Prenota Api Herb** ➔

**FIORITURE APISTICHE** chi ha seminato ravizzone e colza in autunno, tra poco ne vedrà i risultati.

Programmare la semina di facelia scalarmente ogni mese, fiorirà dopo 50 giorni. Anche trifogli, lotus, senape ecc.

Un nostro socio ha **semente di facelia tel. 3409409987**; altro socio **piantine di lavanda tel. 3470857163**.